



PT. Yanega 
Megah Utama

Joint Sealant, Coldmix Asphaltic & Waterproofing

COMPANY PROFILE

2025

SCAN THIS
BARCODE TO
CONTACT US



Welcome To
PT. Yanega Megah Utama

ABOUT US

PT. YANEGA MEGAH UTAMA (YMU) Merupakan perusahaan yang didirikan di Kabupaten Karawang Indonesia pada 21 Oktober 2011, pada awalnya didirikan sebagai CV. YANEGA MEGAH UTAMA, lalu berubah menjadi PT. YANEGA MEGAH UTAMA pada tanggal 11 Oktober 2021. Perusahaan kami merupakan sebuah perusahaan yang bergerak dibidang Bittumen Modification. Produk - produk PT. YMU terdiri dari material berkualitas tinggi sehingga memiliki banyak sekali keunggulan. PT. YMU adalah perusahaan Indonesia dengan keahlian internasional dan sudah bekerja sama dengan banyak perusaan untuk memberikan solusi inovatif dan bantuan teknis kepada pelanggan.

Perusahaan kami memiliki sumber daya manusia profesional dan berpengalaman dibidangnya serta manajemen perusahaan yang baik, sehingga kami yakin dapat memberikan pelayanan terbaik untuk menjamin kepuasan klien kami. kami menerima pesanan dari kalangan individu, swasta maupun pemerintah. Kami selalu berkomitmen untuk selalu memberikan pelayanan terbaik dan fokus pada mutu dan



MOTTO

Memberi yang terbaik
Untuk hasil yang lebih baik



VISI

Memberikan hasil produk yang berkualitas dan berstandar. Dengan didukung oleh tenaga ahli yang profesional dibidangnya akan menghasilkan produk dengan kualitas terbaik dari perusahaan yang lainnya

MISI

Memberikan hasil produk yang berkualitas dan berstandar. Dengan didukung oleh tenaga ahli yang profesional dibidangnya akan menghasilkan produk dengan kualitas terbaik dari perusahaan yang lainnya

ASPHALT PRODUCT

Joint Sealant & Coldmix Asphaltic



ASPHALT PRODUCT

Joint Sealant & Coldmix Asphaltic



WATER PROOFING PRODUCT



ASPHALT PRODUCT

Joint Sealant & Coldmix Asphaltic



BITTU - ROAD

CRACK & JOINT SEALANT

BITTU - ROAD merupakan produk yang menggunakan bahan dasar aspal polymer, terdiri dari berbagai macam bahan kimia seperti polymer, elastomer, plastomer, antioxidant dan bahan kimia aditif lainnya.

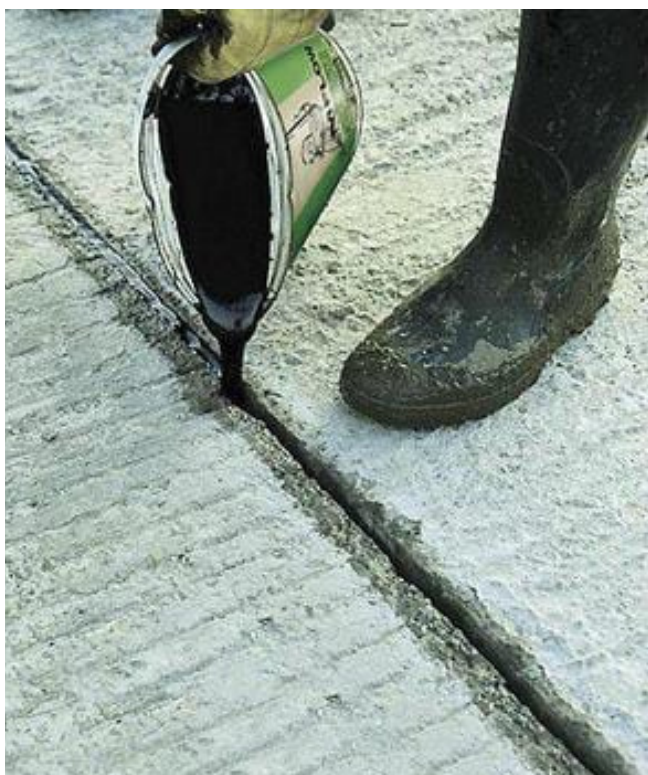

KEGUNAAN BITTU - ROAD

1. Concrete Pavement
2. Joint Sealant
3. Flexible Bituminous

NO. KODE PENGUJIAN: LAB/ASPAL/III/2024/004.I

BBP/JN DKI-JBR/FORM/5.10-001

No.	Jenis Pengujian	Hasil Uji	Metode Pengujian	Satuan
A Original Binder				
1	Penetrasi pada 25 °C	14.50	SNI 2456.2011	0.1 mm
2	Titik Lembek	119.65	SNI 2434.2011	°C
3	Titik Nyala (COC)	326.75	SNI 2433.2011	°C
4	Pelehan pada 60 °C. 5 Jam*	0.00	ASTM D 5329-09	Mm
5	Berat Jenis Bitumen Keras	1.697	SNI 2441:2011	Gr/ml

Catatan : tanda (*) Pengujian Diluar Lingkup Akreditasi KAN

ASPHALT PRODUCT

Joint Sealant & Coldmix Asphaltic



SERTIFIKAT TINGKAT KOMPONEN DALAM NEGERI INDUSTRI KECIL

Sesuai dengan Peraturan Menteri Perindustrian Nomor 46 Tahun 2022 tentang Ketentuan dan Tata Cara Penghitungan Nilai Tingkat Komponen Dalam Negeri untuk Industri Kecil, hasil verifikasi capaian Tingkat Komponen Dalam Negeri (TKDN) adalah sebagai berikut:

Jenis Produk : Bittu Road
Spesifikasi : Aspal Pen 33,3 %
Nilai TKDN : 30%
Terbilang : Tiga Puluh Persen

Yang telah ditandatangani oleh Kementerian Perindustrian dan berlaku 3 (tiga) tahun sejak tanggal tanda sah,

diberikan kepada:

Nama Perusahaan : PT Yanega Megah Utama
Alamat : Dusun Sembang, RT 02/RW 005, Cibalongsari, Klari,
Kabupaten Karawang, Jawa Barat
NPWP : 439004037408000
Bidang Usaha : Industri Kecil dan Menengah Pengolahan dan
Pembuatan Aspal
No. Sertifikat TKDN : 216/TKDN/IK/III/2023

Jakarta, 2 Maret 2023

Kepala Pusat Peningkatan Penggunaan Produk Dalam Negeri

Nilia Kumalasari



ASPHALT PRODUCT

Joint Sealant & Coldmix Asphaltic



BITTU - BRIDGE

EXPANSION JOINT ASPHALTIC PLUG



BITTU - BRIDGE adalah material asphaltic plug binder berbasis aspal polymer, berguna untuk mengikat (binding) pada sambungan siar muai (expansion joint) untuk sambungan beton jembatan

KEGUNAAN **BITTU - BRIDGE**

1. Mengikat (Binding) Sambungan Siar Muai (Expansion Joint)
2. Mengisi Celah Konstruksi Beton (Rigid Pavement)
3. Delatasi Bangunan

NO. KODE PENGUJIAN: LAB/ASPAL/II/2024/004.I

BBPJN DKI-JBR/FORM/5.10-001

No.	Jenis Pengujian	Hasil Uji	Metode Pengujian	Satuan
A	Original Binder			
1	Penetrasi pada 25 °C	6.00	SNI 2456.2011	0.1 mm
2	Titik Lembek	135.65	SNI 2434.2011	°C
3	Titik Nyala (COC)	316.25	SNI 2433.2011	°C
4	Pelehan pada 60 °C. 5 Jam*	0.00	ASTM D 5329-09	Mm
5	Berat Jenis Bitumen Keras	1.675	SNI 2441:2011	Gr/ml

Catatan : tanda (*) Pengujian Diluar Lingkup Akreditasi KAN



ASPHALT PRODUCT

Joint Sealant & Coldmix Asphaltic



Kementerian Perindustrian
REPUBLIK INDONESIA

SERTIFIKAT TINGKAT KOMPONEN DALAM NEGERI INDUSTRI KECIL

Sesuai dengan Peraturan Menteri Perindustrian Nomor 46 Tahun 2022 tentang Ketentuan dan Tata Cara Penghitungan Nilai Tingkat Komponen Dalam Negeri untuk Industri Kecil, hasil verifikasi capaian Tingkat Komponen Dalam Negeri (TKDN) adalah sebagai berikut:

Jenis Produk : Bittu Bridge
Spesifikasi : Aspal Pen 33,3 %
Nilai TKDN : 38%
Terbilang : Tiga Puluh Delapan Persen

Yang telah ditandatangani oleh Kementerian Perindustrian dan berlaku 3 (tiga) tahun sejak tanggal tanda sah,
diberikan kepada:

Nama Perusahaan : PT Yanega Megah Utama
Alamat : Dusun Sembang, RT 02/RW 005, Cibalongsari, Klari, Kabupaten Karawang, Jawa Barat
NPWP : 439004037408000
Bidang Usaha : Industri Kecil dan Menengah Pengolahan dan Pembuatan Aspal
No. Sertifikat TKDN : 129/TKDN/IK/II/2023

Jakarta, 14 Februari 2023
Kepala Pusat Peningkatan Penggunaan Produk Dalam Negeri

Nila Kumalasari



ASPHALT PRODUCT

Joint Sealant & Coldmix Asphaltic



BITTU - PATCH

ASPHALT COLDMIX PATCH

BITTU - PATCH adalah produk berkualitas tinggi siap pakai untuk menambal lubang di jalan raya, tahan lama dan bisa digunakan disegala musim sehingga sangat praktis dalam pengaplikasiannya



KEGUNAAN **BITTU - PATCH**

1. Untuk memperbaiki lubang secara permanen.
2. Pematangan utilitas.
3. Melapisi jalan samping bandara tempat parkir & platform kereta api.

ASPHALT PRODUCT

Joint Sealant & Coldmix Asphaltic



**Kementerian
Perindustrian**
REPUBLIK INDONESIA

SERTIFIKAT TINGKAT KOMPONEN DALAM NEGERI INDUSTRI KECIL

Sesuai dengan Peraturan Menteri Perindustrian Nomor 46 Tahun 2022 tentang Ketentuan dan Tata Cara Penghitungan Nilai Tingkat Komponen Dalam Negeri untuk Industri Kecil, hasil verifikasi capaian Tingkat Komponen Dalam Negeri (TKDN) adalah sebagai berikut:

Jenis Produk	: Bittu Patch
Spesifikasi	: Aspal Pen 5%
Nilai TKDN	: 38%
Terbilang	: Tiga Puluh Delapan Persen

Yang telah ditandatangani oleh Kementerian Perindustrian dan berlaku 3 (tiga) tahun sejak tanggal tanda sah,

diberikan kepada:

Nama Perusahaan	: PT Yanega Megah Utama
Alamat	: Dusun Sembang, RT 02/RW 005, Cibalongsari, Klari, Kabupaten Karawang, Jawa Barat
NPWP	: 439004037408000
Bidang Usaha	: Industri Kecil dan Menengah Pengolahan dan Pembuatan Aspal
No. Sertifikat TKDN	: 128/TKDN/IK/II/2023

Jakarta, 14 Februari 2023

Kepala Pusat Peningkatan Penggunaan Produk Dalam
Negeri

Nila Kumalasari



WATERPROOFING

Solvent & Water Based



BITTU COAT *Solvent* **BASED**

Adalah produk waterproofing berbahan dasar elastomer dan solvent, kegunaan dari BITTU COAT SOVENT BASED ini adalah sebagai lapisan waterproofing eksternal yang bekerja efektif pada logam, beton, atap, fiber semen, aspal dan kayu. Selain itu, produk ini juga efektif untuk pelapisan anti karat.



BITTU COAT *Water* **BASED**

Adalah produk waterproofing berbahan dasar larutan aspal emulsi dan elastomer, kegunaan dari BITTU COAT WATER BASED ini adalah sebagai lapisan waterproofing eksternal yang bekerja efektif pada logam, beton, atap, fiber semen, aspal dan kayu. Karena berbahan dasar air, produk ini sangat ramah lingkungan.



WATERPROOFING

Solvent & Water Based



APLIKASI PENGGUNAAN

BITTU-COAT WATERPROOFING

Cara pengaplikasian dari produk CV. YANEGA MEGAH UTAMA yaitu BITTUCOAT SOLVEN BASED dan BITTU-COAT WATER BASED ini terbilang sangat mudah tergantung dari media yang akan dikerjakan. Ada 3 (tiga) cara paling efektif dalam pengaplikasiannya yaitu dengan menggunakan kuas, roll atau spray.



CLIEN & EXPERIENCE

PT. YANEGA MEGAH UTAMA

PT JABABEKA INFRASTRUKTUR

PT NUSA RAYA CIPTA

PT GIRDOR INDONESIA

PT DUTA MEKAR SARI

PT CIPTA KARYA SOLUSINDO

PT KADI INTERNASIONAL

PT PUTRA PERDANA SENTOSA

PT SENTRAL BERKAT NIAGA

PT QINAR RAYA MANDIRI

PT NASIONAL MAKMUR SEJAHTERA

PT KARYA SUKSES MANDIRI

PT KARYA PRATAMA MANDIRI

PT INFRA TEK MAKMUR BERSAMA

PT MARGA CIPTA RESTAREA

PT CITRA PERSADA INFRASTRUKTUR

PT MULIA PUTRA PERTAMA

DIREKTORAT JENDERAL KETENAGALISTRIKAN

LEGALITAS

PT. YANEGA MEGAH UTAMA

AKTA PENDIRIAN

Notaris Angkah Prasetyo, S.H., M.KN.
Tanggal 11 Oktober 2021
Nomor 20 Tahun 2021

DOMISILI TEMPAT USAHA

Nomor : 581/12/X/DS/2021

SK MENHUKHAM

Surat Keputusan
No. AHU-0065328.AH.01.01 TAHUN 2021



LEGALITAS

PT. YANEGA MEGAH UTAMA



KEMENTERIAN KEUANGAN REPUBLIK INDONESIA
DIREKTORAT JENDERAL PAJAK
KANTOR WILAYAH DJP JAWA BARAT II
KPP PRATAMA KARAWANG

JL. AHMAD YANI 17, KARAWANG
TELEPON 0267-8407116 FAKSIMILE 0267-402145 SITUS www.pajak.go.id
LAYANAN INFORMASI DAN PENGADUAN KRING PAJAK (021) 1500200
EMAIL pengaduan@pajak.go.id, informasi@pajak.go.id

SURAT PENGUKUHAN PENGUSAHA KENA PAJAK Nomor:S-776/PKP/KPP.220403/2024

Sesuai dengan Pasal 2 ayat (2) dan Pasal 2 ayat (4) Undang-Undang Nomor 6 Tahun 1983 tentang Ketentuan Umum dan Tata Cara Perpajakan dan perubahannya serta Peraturan Direktur Jenderal Pajak Nomor PER-04/PJ/2020 tentang Petunjuk Teknis Pelaksanaan Administrasi Nomor Pokok Wajib Pajak, Sertifikat Elektronik, dan Pengukuhan Pengusaha Kena Pajak, dengan ini diterangkan bahwa :

1. Nama : PT. YANEGA MEGAH UTAMA
2. NPWP : 439004037408000
3. NPWP16 : 0439 0040 3740 8000
4. NITKU : 04390040374080000000000

dikukuhkan sebagai Pengusaha Kena Pajak sejak tanggal 1 Januari 2025 dengan hak dan kewajiban perpajakan sesuai dengan ketentuan peraturan perundang-perundangan di bidang perpajakan.

Karawang, 23 Desember 2024
a.n. Kepala Kantor
Kepala Seksi Pelayanan,



5801383443579

TTD

Triono Yulianto





PT. Yanega
Megah Utama

Joint Sealant, Coldmix Asphaltic & Waterproofing

OUR MOTTO

Memberi yang terbaik
untuk hasil yang lebih baik

Get in touch now

Phone : 081215115119

E-mail : yanegabittu@gmail.com

Website : yanegamegahutama.com

Address : Jl. Dusun Sembang RT 05 RW 02
Desa Belendung, Kec. Klari,
Kab. Karawang (Workshop)

Perum Regent Park Blok B6 No.9
Ds. Cibalongsari, Kec. Klari
Kab. Karawang (Office)



SCAN THIS
BARCODE TO
CONTACT US

