



**PT. Yanega**  
**Megah Utama**



**Joint Sealant, Coldmix Asphaltic & Waterproofing**



# COMPANY PROFILE

**PT. YANEGA MEGAH UTAMA**

SCAN  
TO GET  
OUR MAPS



# Welcome To PT. Yanega Megah Utama

---

## ABOUT US

PT. YANEGA MEGAH UTAMA (YMU) Merupakan perusahaan yang didirikan di Kabupaten Karawang Indonesia pada 21 Oktober 2011, pada awalnya didirikan sebagai CV. YANEGA MEGAH UTAMA, lalu berubah menjadi PT. YANEGA MEGAH UTAMA pada tanggal 11 Oktober 2021. Perusahaan kami merupakan sebuah perusahaan yang bergerak dibidang Bittumen Modification. Produk - produk PT. YMU terdiri dari material berkualitas tinggi sehingga memiliki banyak sekali keunggulan. PT. YMU adalah perusahaan Indonesia dengan keahlian internasional dan sudah bekerja sama dengan banyak perusaan untuk memberikan solusi inovatif dan bantuan teknis kepada pelanggan.

Perusahaan kami memiliki sumber daya manusia profesional dan berpengalaman dibidangnya serta manajemen perusahaan yang baik, sehingga kami yakin dapat memberikan pelayanan terbaik untuk menjamin kepuasan klien kami. kami menerima pesanan dari kalangan individu, swasta maupun pemerintah. Kami selalu berkomitmen untuk selalu memberikan pelayanan terbaik dan fokus pada mutu dan



**MOTTO**

Memberi yang terbaik  
Untuk hasil yang lebih baik



## VISI

Memberikan hasil produk yang berkualitas dan berstandar. Dengan didukung oleh tenaga ahli yang profesional dibidangnya akan menghasilkan produk dengan kualitas terbaik dari perusahaan yang lainnya

## MISI

Memberikan hasil produk yang berkualitas dan berstandar. Dengan didukung oleh tenaga ahli yang profesional dibidangnya akan menghasilkan produk dengan kualitas terbaik dari perusahaan yang lainnya

# ASPHALT PRODUCT

## Joint Sealant & Coldmix Asphaltic



## ASPHALT PRODUCT

### Joint Sealant & Coldmix Asphaltic



## WATER PROOFING PRODUCT



# ASPHALT PRODUCT

## Joint Sealant & Coldmix Asphaltic



## BITTU - ROAD

### CRACK & JOINT SEALANT

**BITTU - ROAD** merupakan produk yang menggunakan bahan dasar aspal polymer, terdiri dari berbagai macam bahan kimia seperti polymer, elastomer, plastomer, antioxidant dan bahan kimia aditif lainnya.



### KEGUNAAN **BITTU - ROAD**

1. Concrete Pavement
2. Joint Sealant
3. Flexible Bituminous

# ASPHALT PRODUCT

## Joint Sealant & Coldmix Asphaltic



## BITTU - BRIDGE

EXPANSION JOINT ASPHALTIC PLUG



**BITTU - BRIDGE** adalah material asphaltic plug binder berbasis aspal polymer, berguna untuk mengikat (binding) pada sambungan siar muai (expansion joint) untuk sambungan beton jembatan

### KEGUNAAN **BITTU - BRIDGE**

1. Mengikat (Binding) Sambungan Siar Muai (Expansion Joint)
2. Mengisi Celah Konstruksi Beton (Rigid Pavement)
3. Delatasi Bangunan



# ASPHALT PRODUCT

## Joint Sealant & Coldmix Asphaltic



## BITTU - PATCH

ASPHALT COLDMIX PATCH

**BITTU - PATCH** adalah produk berkualitas tinggi siap pakai untuk menambal lubang di jalan raya, tahan lama dan bisa digunakan disegala musim sehingga sangat praktis dalam pengaplikasiannya

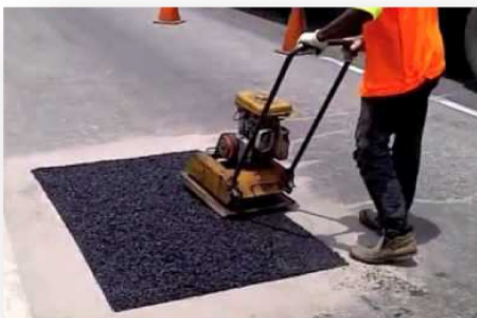

### KEGUNAAN **BITTU - PATCH**

1. Untuk memperbaiki lubang secara permanen.
2. Pemotongan utilitas.
3. Melapisi jalan samping bandara tempat parkir & platform kereta api.

# WATERPROOFING

Solvent & Water Based



## BITTU COAT *Solvent* **BASED**

Adalah produk waterproofing berbahan dasar elastomer dan solvent, kegunaan dari BITTU COAT SOLVENT BASED ini adalah sebagai lapisan waterproofing eksternal yang bekerja efektif pada logam, beton, atap, fiber semen, aspal dan kayu. Selain itu, produk ini juga efektif untuk pelapisan anti karat.



## BITTU COAT *Water* **BASED**

Adalah produk waterproofing berbahan dasar larutan aspal emulsi dan elastomer, kegunaan dari BITTU COAT WATER BASED ini adalah sebagai lapisan waterproofing eksternal yang bekerja efektif pada logam, beton, atap, fiber semen, aspal dan kayu. Karena berbahan dasar air, produk ini sangat ramah lingkungan.





# WATERPROOFING

Solvent & Water Based



## APLIKASI PENGGUNAAN

### BITTU-COAT WATERPROOFING

Cara pengaplikasian dari produk CV. YANEGA MEGAH UTAMA yaitu BITTUCOAT SOLVEN BASED dan BITTU-COAT WATER BASED ini terbilang sangat mudah tergantung dari media yang akan dikerjakan. Ada 3 (tiga) cara paling efektif dalam pengaplikasiannya yaitu dengan menggunakan kuas, roll atau spray.



# CLIEN & EXPERIENCE

**PT. YANEGA MEGAH UTAMA**

**PT JABABEKA INFRASTRUKTUR**

**PT NUSA RAYA CIPTA**

**PT GIRDOR INDONESIA**

**PT DUTA MEKAR SARI**

**PT CIPTA KARYA SOLUSINDO**

**PT KADI INTERNASIONAL**

**PT PUTRA PERDANA SENTOSA**

**PT SENTRAL BERKAT NIAGA**

**PT QINAR RAYA MANDIRI**

**PT NASIONAL MAKMUR SEJAHTERA**

**PT KARYA SUKSES MANDIRI**

**PT KARYA PRATAMA MANDIRI**

**PT INFRATEK MAKMUR BERSAMA**

**PT MARGA CIPTA RESTAREA**

**PT CITRA PERSADA INFRASTRUKTUR**

**PT MULIA PUTRA PERTAMA**

**DIREKTORAT JENDERAL KETENAGALISTRIKAN**

# LEGALITAS

## PT. YANEGA MEGAH UTAMA

### **AKTA PENDIRIAN**

Notaris Angkah Prasetyo, S.H., M.KN.  
Tanggal 11 Oktober 2021  
Nomor 20 Tahun 2021

### **DOMISILI TEMPAT USAHA**

Nomor : 581/12/X/DS/2021

### **SK MENHUKHAM**

Surat Keputusan  
No. AHU-0065328.AH.01.01 TAHUN 2021





Joint Sealant, Coldmix Asphaltic & Waterproofing

## OUR MOTTO

Memberi yang terbaik  
Untuk hasil yang lebih baik

”



Get in touch now

Phone : 081215115119

E-mail : yanegabittu@gmail.com

Website : yanegamegahutama.com

Address : Jl. Dusun Sembang RT05 RW02,  
Desa Belendung, Kec. Klari,  
Kab. Karawang (Workshop)

Perum Regent Park Blok B6 No. 9  
Ds. Cibalongsari, Kec. Klari Kab.  
Karawang (Office)

SCAN  
TO CONTACT  
US

