

# CARA MELAKUKAN JOINT SEALANT MENGGUNAKAN BITTU-ROAD

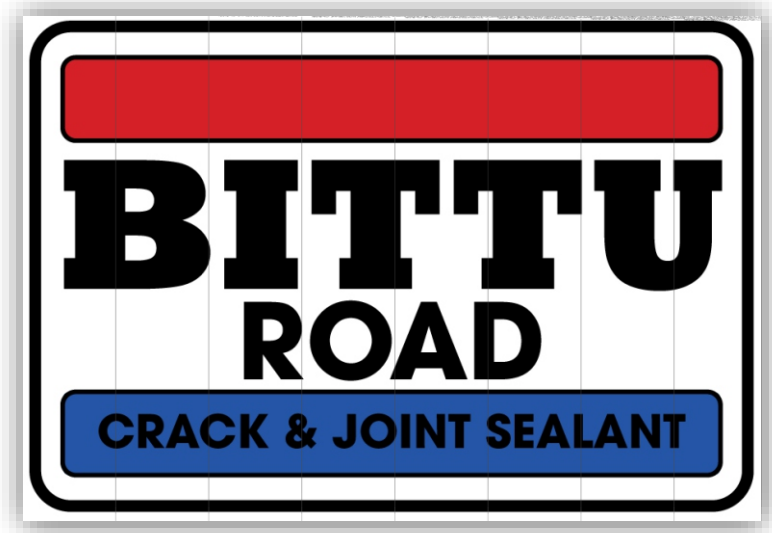

Diproduksi Oleh :



**Joint Sealant, Coldmix Asphaltic & Waterproofing**

Alamat : Perum Regents Park Blok B6 No.  
9-10, Ds. Cibalongsari, Kec. Klari,  
Kab Karawang 41371

Telp/Wa : 081215115119

E-mail : yanegabittu@gmail.com

## A. Persiapan Celah

1. Bersihkan retakan atau celah dengan menggunakan kompresor, direkomendasikan untuk menggunakan udara panas, agar retakan atau celah sambungan tidak hanya bersih tetapi juga kering.
2. Dinding retakan atau celah sambungan yang tidak stabil sebaiknya dibuang, agar tidak terjadi kerusakan lagi setelah pemasangan aspal joint sealant ini.
3. Jika retakan terlalu dalam pada celah sambungan, berikan bahan penahan sealant atau back up rod untuk menghemat pemakaian aspal sealant.
4. Bahan penahan atau backing rod dapat berupa tali, atau tambang ijuk.

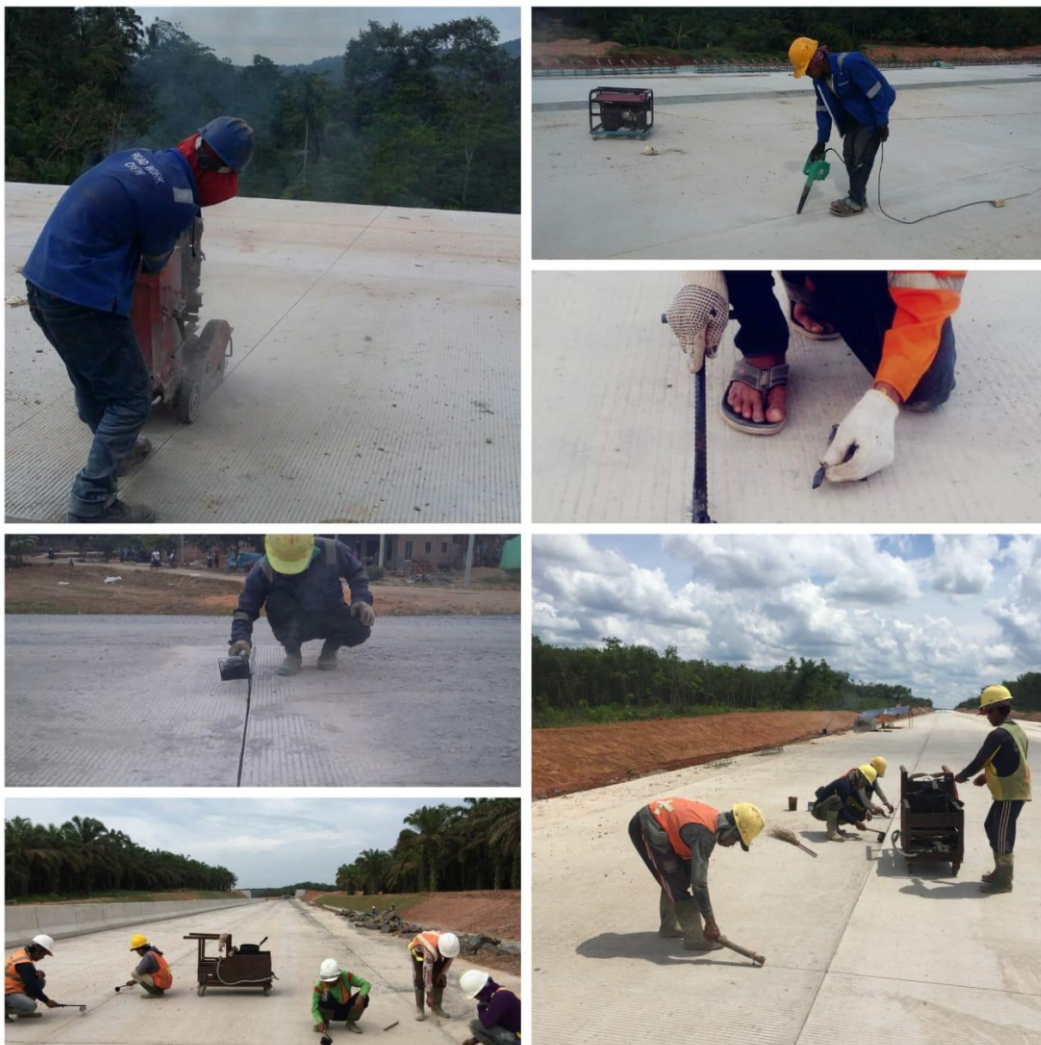

## **B. Persiapan Aspal Joint Sealant BITTU-ROAD**

1. Panaskan aspal sealant dalam kemasannya (menggunakan kaleng 25kg) hingga temperatur 190 sd 200 derajat celcius, dengan menggunakan kompor dan hindari pemanasan diatas 210 derajat celcius.
2. Untuk meratakan temperatur, lakukan pengadukan secara manual.
3. Jaga temperatur aspal joint sealant stabil pada 170 sd 180 selama pemasangan.

## **C. Pemasangan Aspal Joint Sealant BITTU-ROAD**

1. Ciduk aspal joint sealant yang telah cair dengan canting.
2. Dengan menggunakan canting, alirkan aspal sealant cair kedalam retakan atau celah sambungan hingga penuh, sambil terus bergeser.
3. Lalu lintas atau open traffic dapat dibuka setelah aspal joint sealant BITTU-ROAD curing/dingin (kurang lebih 60 menit).
4. Untuk mempercepat waktu curing dapat ditaburkan serbuk kapur diatas permukaan aspal joint sealant elastobit yang telah terpasang ini.



## **D. Peralatan yang Diperlukan**

1. Kompresor atau hot air compressor.
2. Kompor atau tungku yang dilengkapi dengan roda .
3. Beberapa buah canting yang terbuat dari kaleng bekas.
4. Kompor blender ringan.
5. Aspal joint sealant BITTU-ROAD dikemas dalam sak plastik @25 kg.

## **E. Keuntungan Aspal Joint Sealant BITTU-ROAD**

1. Mudah digunakan , hanya memerlukan pemanasan, diaduk secara manual, dan langsung dituangkan pada celah sambungan.
2. Sangat lentur, kemampuan daya lekat dan kelenturan merupakan keunggulan dari aspal joint sealant BITTU-ROAD untuk mencegah bocor air dan retak akibat gerakan bidang tegak pada celah sambungan.
3. Waktu curing singkat, setelah aspal joint sealant elastobit turun temperaturnya dibawa 80 derajat celcius, langsung dapat dipakai untuk open traffic atau lalu lintas.
4. Tanpa primer atau tack coat, aplikasi aspal joint sealant BITTU-ROAD tidak memerlukan primer coating lagi, karena dipasang pada kondisi panas dan memiliki sifat kelekatan yang tinggi.
5. Produk sudah memiliki test uji laboratorium DIRJEN BINA MARGA.



Diproduksi Oleh :



Joint Sealant, Coldmix Asphaltic & Waterproofing